你的成功，不必等待！

招生办公室：

priem@ugrasu.ru
ugrasu.ru
vk.com/abit_ugrasu
+79825544517 （微信）

YUGRA UNIVERSITY

尤戈尔国立大学

学校概况

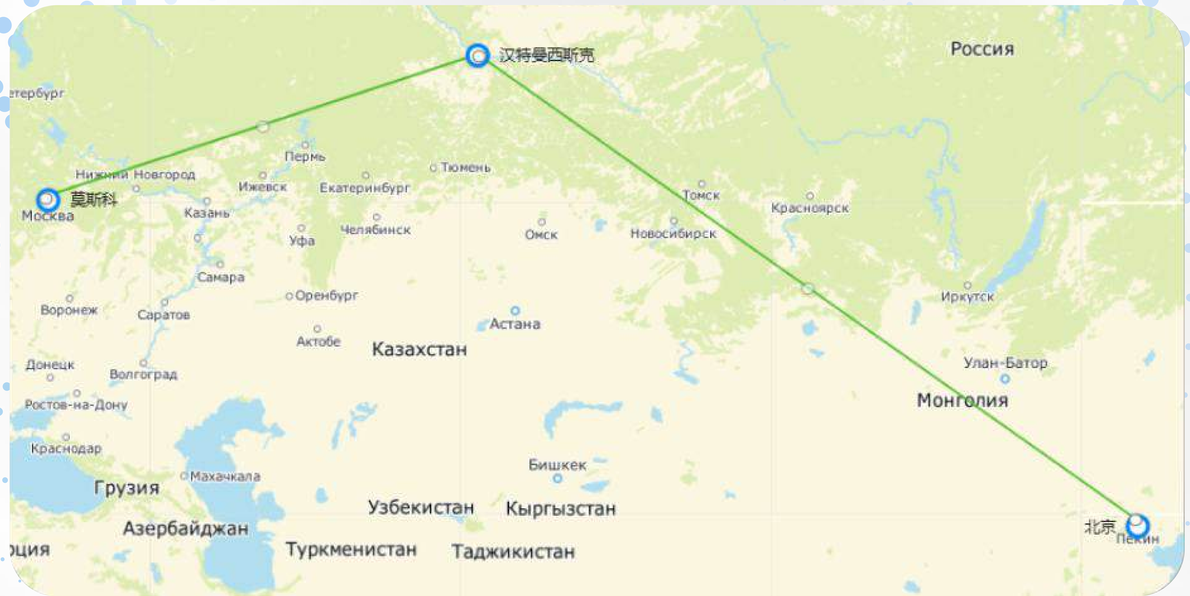

全称

联邦国家预算高等教育机构
“尤戈尔国立大学”

创办于

2001年10月5日

汉特-曼西斯克自治区-尤戈尔是俄罗斯联邦的一个民族自治区，隶属于秋明州。尤戈尔经济上自给自足，是俄罗斯主要的油气产区，也是世界上最大的产油区之一。辖区边界长约 4,750 公里，辖区人口约为164.61万人。

尤戈尔在俄罗斯各地区的生活质量评级中排名第10位。

汉特-曼西斯克是一座现代化繁华的城市，也是重要的文化和经济中心，拥有许多独特的古迹、历史文物和自然景点，是世界重要的滑雪中心。

尤戈尔国立大学

119
教育项目

136
研究生院的学生

>900
雇员

>10 000
学生

MosIUR
THE THREE UNIVERSITY MISSIONS
1501-1750

UI GreenMetric
World University Rankings
1437

Pilot ranking of BRICS universities
451-500

interfax
136-139

hh.ru
HeadHunter
猎头83强

Национальный аргегированный рейтинг
ТОП 200
Вторая лига
best-edu.ru
2023
全国综合排名第二

WeChat

Telegram

VK

RuTube

OK

主要合作伙伴

教育与科学

РНФ Российский научный фонд

Московский государственный университет имени М.В.Ломоносова

Западно-Сибирский межрегиональный научно-образовательный центр мирового уровня

IMCES

ИСОА

石油和天然气工业

LUKOIL

Салым Петролеум Девелопмент

Газпром нефть Хантос

ROSNEFT

能源复合体

ЮТЭК Региональные сети

ROSSETI

Газпром нефть

Югорская региональная электросетевая компания ЮРЭСК

Газпромнефть энергосистемы

信息技术

Ростелеком

政府机构

国际合作

40 个国际合作伙伴 **200** 名留学生

6 名国际教师

志愿者项目**《我的俄罗斯朋友》**

服务国际学生的全面适应计划

成员资格与联盟

SECNET: 研究西伯利亚社会变迁

AFUUA:乌戈尔-芬兰地区大学联盟

俄非网络大学
俄罗斯和非洲国际互联网大学。

NEDRA: 为矿产和原材料综合体培养人才的专业社区

战略伙伴关系

俄罗斯-亚洲北极研究联盟成员

ROSSOTRUDNICHESTVO
俄罗斯之家

重点科研项目

生态学

森林-沼泽复合体生态系统-大气联系实验室
生态系统地理信息学实验室（青年实验室）
开发用于快速评估密集地下资源利用条件下环境影响的宏基因组分析方法的实验室（青年实验室）

看法

建立碳平衡监测结果的自动化数据库。
在低碳经济发展框架内，为企业、组织和机构制定气候项目。

电力工程

基于用户供电的可靠性和效率的电网非平稳模式的小波分析模型开发
北极和远北地区小型定居点的清洁能源（技术项目）

看法

电力行业数字化—创建无需人员干预即可实现远程自动数据传输的数字化变电站

数字技术

对大气或水污染源参数和（或）环境参数的确定进行反问题的分析和数值研究。
机器人技术和智能测量模块的开发。

数学

大气或水污染源参数和环境参数反演问题的分析与数值研究

石油和天然气业务

石油生产和运输领域化学试剂的开发：基于高分子石油化合物（多环芳烃、树脂）的表面活性剂的开发

教育项目 (授课语言为俄语)

高等人文学院

44.03.02 心理和教育学
44.03.03 特殊教育
42.03.02 新闻业
45.03.02 语言学
45.03.01 语言学与媒体传播
硕士学位学习，研究生

高等石油学院

04.03.01 化学
21.03.01 石油天然气工程
21.05.06 石油和天然气设备及技术
21.05.02 应用地质学
硕士学位学习，研究生

工程与数字技术高等学院

09.03.04 软件工程 **(用英语)**

工程与数字技术高等学院

09.03.01 信息科学与工程
09.03.04 软件工程
10.03.01 信息安全
硕士学位学习，研究生

生态与环境管理高等学院

05.03.06 生态与环境管理
05.03.03 制图学和地理信息学
硕士学位学习，研究生

数字经济高等学院

38.03.01 经济学
38.03.02 管理学
硕士学位学习，研究生

体育与运动高等学院

49.03.01 体育
硕士学位学习，研究生

高等理工学院

08.03.01 土木工程
13.03.02 电力工程
20.03.01 技术安全
27.03.05 创新
硕士学位学习，研究生

高等法学院

40.04.01 法律
硕士学位学习，研究生

语言中心

留学生预科课程

申请时间：4月1日－8月15日
开课时间：10月1日
学习时长：1学年，共2160课时含1120课时俄语)

预备课程方向（共5个学术领域）

经济类
自然科学类
医学类
人文类
工程类

中国语言文化中心

余道中国语言文化研究中心汇聚了对研究中国的语言、文化、习俗和传统感兴趣的人士。

ugrasu.international@gmail.com
+79825544517（WhatsApp、微信）

青年与体育活动

青年政

大学积极支持学生参与各种活

文化活动
体育赛事
公共活动
爱国活动

学生还可以参加联邦和地区级活动，如:

科学论坛
志愿者活动
创意比赛
体育比赛

体育中心

7个训练场
50米游泳池
超过8个体育场所

YuSU学生体育俱乐部“Sever”是由活跃学生组成的团队，在年轻一代中推广体育文化与健康生活方式。体育活动不仅是大学生活的重要部分，也是学生全面发展的关键领域之一。

宿舍

8
宿舍楼

2 600
公寓式床位

房间配置

公寓式床位，独立卫浴
配备独立厨房与电炉
全套家具齐全

周边设施 (步行可达)

小型体育场
游泳池
网球场
商店
图书馆

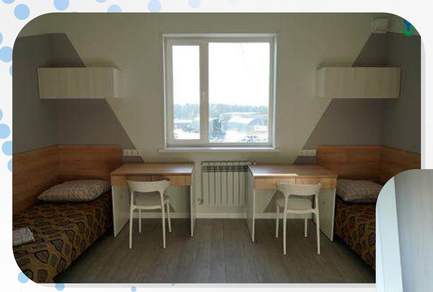

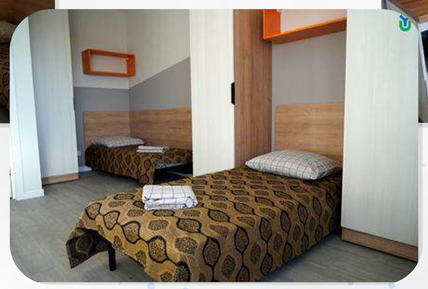

合作建议

在教育领域:

联合教育项目: 3+1, 3+2, 2+2, 1+1(硕士学位学习)
教师和学生交流访问
面向中国学生的俄语课程

在科学领域:

在气候变化、能源、石油和天然气、数学、语言学、北极研究、经济学和法学等领域开展联合科学研究
我们邀请您到莫赫里诺国际野外站进行研究实习，研究环境动态和气候变化。

意

YUGRA UNIVERSITY
合作办学签约
Церемония подписания
соглашений о
сотрудничестве
中国浙江国际海运职业技术学院与俄罗斯尤戈尔国立大学
Kong Zhiguang
Signing
Roman Kuchin

DREAM BEYOND BORDERS
寻梦环游记